

0.00 ΥΦΙΣΤΑΜΕΝΑ ΥΨΟΜΕΤΡΑ
 0.00 ΠΡΟΤΕΙΝΟΜΕΝΑ ΥΨΟΜΕΤΡΑ

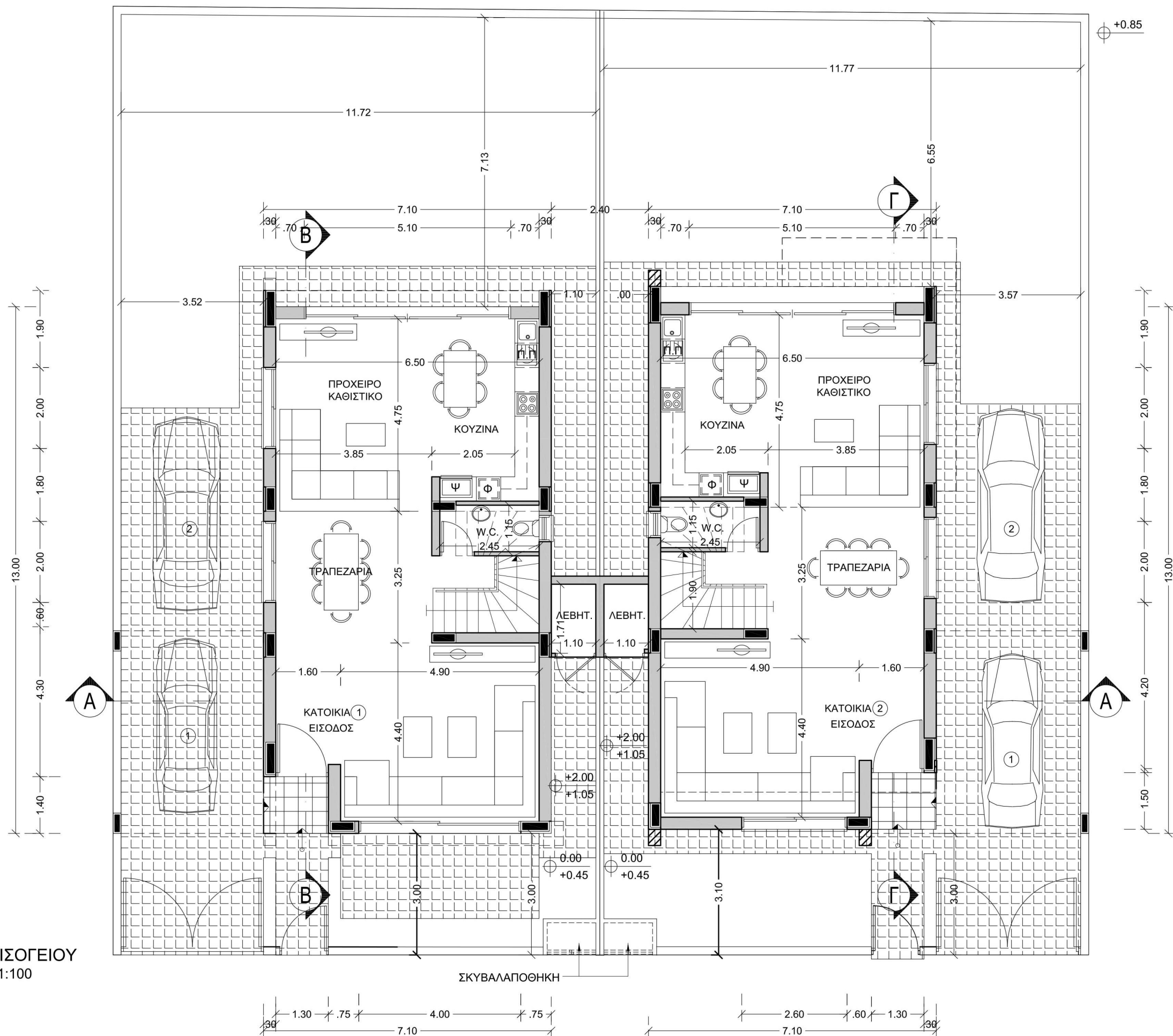

ΚΑΤΟΨΗ ΙΣΟΓΕΙΟΥ
 ΚΛΙΜΑΚΑ 1:100

ΣΤΟΙΧΕΙΑ ΟΙΚΟΠΕΔΟΥ

ΕΠΑΡΧΙΑ ΛΕΥΚΩΣΙΑ
 ΔΗΜΟΣ ΛΕΥΚΩΣΙΑΣ
 ΕΝΟΡΙΑ: ΠΑΝΑΓΙΑ
 ΤΜΗΜΑ/ΑΡΙΘΜΟΣ ΕΓΓΡΑΦΗΣ: 5/1420
 ΤΜΗΜΑ: 5
 ΦΥΛΛΟ/ΣΧΕΔΙΟ: 21/55Ε1
 ΤΕΜΑΧΙΟ: 1299

Costas G. Constantinou
 Developments Limited

Tel: +357 22759129, Fax: +357 22767798, Mob: +357 99423841
 Email: Costas.Con@cytanet.com.cy Fb: Costas G. Constantinou Developments Ltd
 22 Androkleous Str. Flat 121, 1061 Nicosia, Cyprus

ΟΙΚΟΔΟΜΗ

Ζ'2 Φάση

ΤΟΠΟΘΕΣΙΑ

Λευκωσία - Παναγιά

ΤΙΤΛΟΣ ΣΧΕΔΙΟΥ

ΚΑΤΟΨΗ ΙΣΟΓΕΙΟΥ

ΜΕΛΕΤΗ ΣΧΕΔΙΑΣΜΟΣ

ΠΕΤΡΟΣ ΚΩΝΣΤΑΝΤΙΝΟΥ
 ΔΕΣΠΟΙΝΑ ΕΥΑΓΓΕΛΙΔΟΥ

ΗΜΕΡΟΜΗΝΙΑ ΑΡ.ΕΡΓΑΣΙΑΣ

07 - 2017

ΚΛΙΜΑΚΑ ΑΡ.ΣΧΕΔΙΟΥ

1:100

01

⊕ 0.00 ΥΦΙΣΤΑΜΕΝΑ ΥΨΟΜΕΤΡΑ
⊖ 0.00 ΠΡΟΤΕΙΝΟΜΕΝΑ ΥΨΟΜΕΤΡΑ

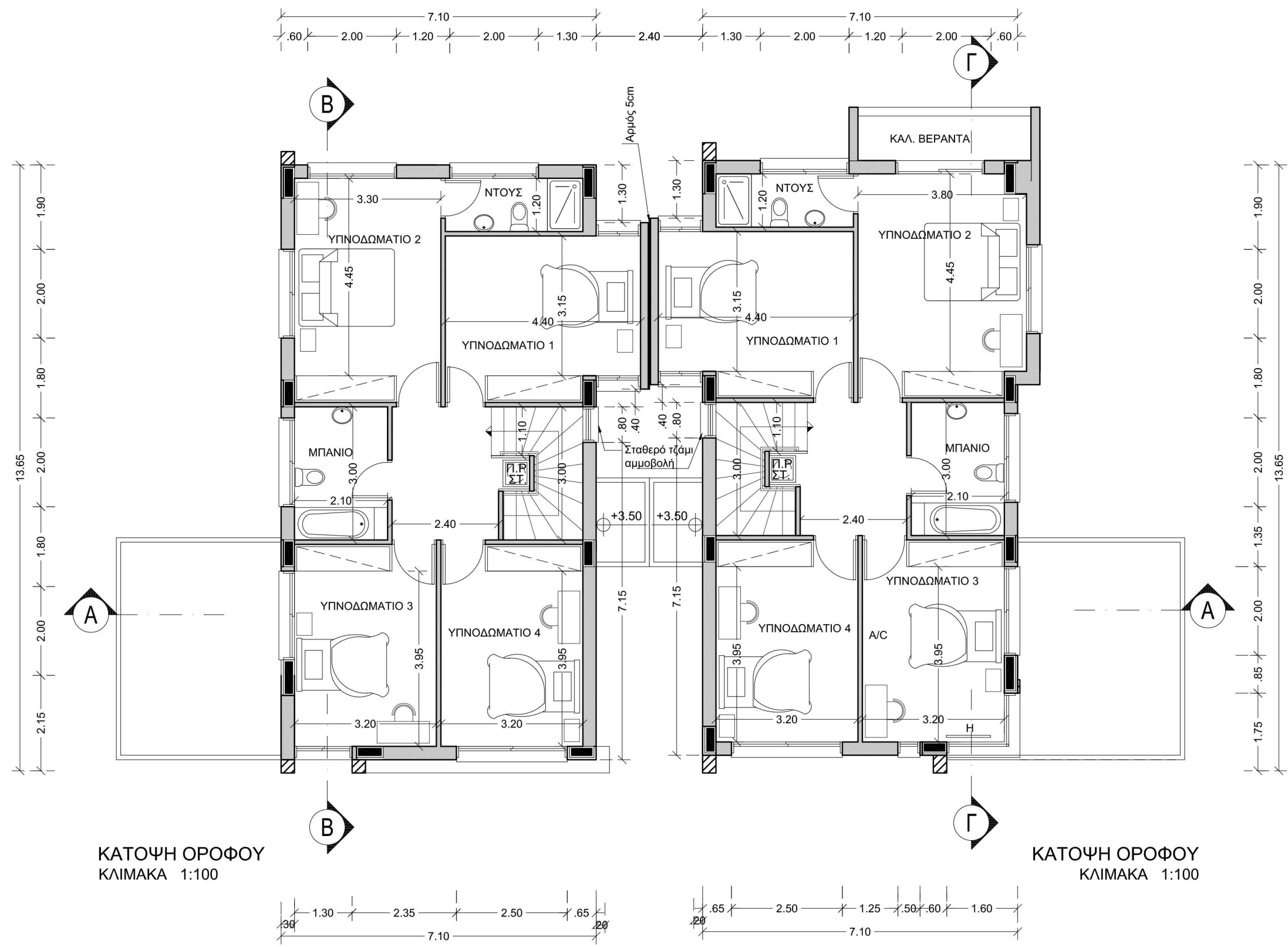
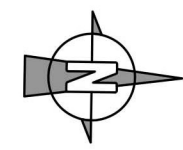

ΚΑΤΟΨΗ ΟΡΟΦΟΥ
ΚΛΙΜΑΚΑ 1:100

ΚΑΤΟΨΗ ΟΡΟΦΟΥ
ΚΛΙΜΑΚΑ 1:100

Costas G. Constantinou
Developments Limited

Tel: +357 22759129, Fax: +357 22767798, Mob: +357 99423841
Email: Costas.Con@cytanet.com.cy Fb: Costas G. Constantinou Developments Ltd
22 Androkleous Str. Flat 121, 1061 Nicosia, Cyprus

ΟΙΚΟΔΟΜΗ	
Ζ'2 Φάση	
ΤΟΠΟΘΕΣΙΑ	
Λευκωσία -Παναγιά	
ΤΙΤΛΟΣ ΣΧΕΔΙΟΥ	
ΚΑΤΟΨΗ ΟΡΟΦΟΥ	
ΜΕΛΕΤΗ	ΣΧΕΔΙΑΣΜΟΣ
ΠΕΤΡΟΣ ΚΩΝΣΤΑΝΤΙΝΟΥ	ΔΕΣΠΟΙΝΑ ΕΥΑΓΓΕΛΙΔΟΥ
ΗΜΕΡΟΜΗΝΙΑ	ΑΡ.ΕΡΓΑΣΙΑΣ
07 - 2017	
ΚΛΙΜΑΚΑ	ΑΡ.ΣΧΕΔΙΟΥ
1:100	02